

国際交流部会 令和3年度実施事業

1. 留学生支援事業
2. 留学生のための“学モン都市クマモト”ツアー
3. 多言語による情報発信
4. 熊本市営住宅入退去管理

事業概要

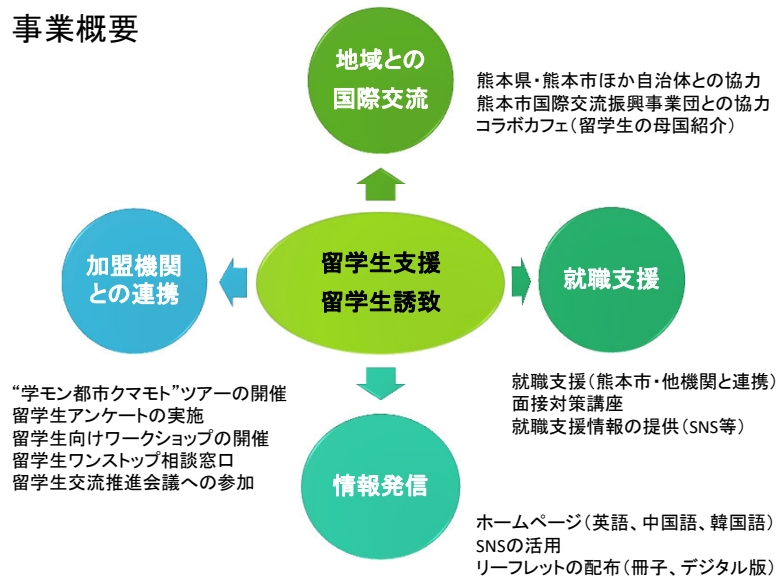

国際交流部会

1. 留学生支援事業（相談受付とSNSでの情報発信）



留学生ワンストップ相談窓口

- ① 熊本大学黒髪北地区コンソ事務局
- ② 熊本市国際交流会館2階



SNS等を活用した留学生ネットワークの運営

- ① 多言語ホームページの作成
- ② Facebook, Instagram 等での情報発信

1. 留学生支援事業(留学生アンケートの実施)

【集計結果掲載中】大学コンソーシアム熊本HP>事業内容>留学生支援事業

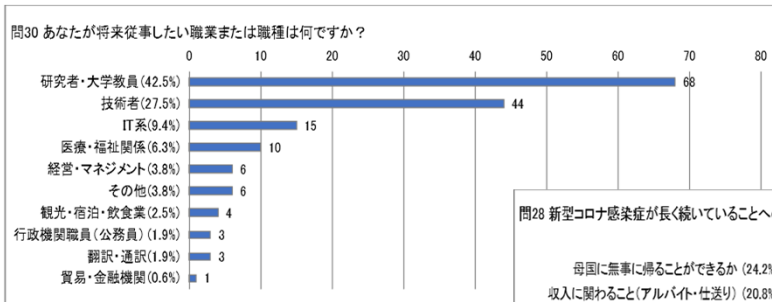

【実施目的】
留学生が抱える共通の問題点を把握し、留学生支援事業の改善及び充実を図るための基礎資料と。留学生の生活に関する項目や日本での就職活動に対する意識や活動状況等について調査する。

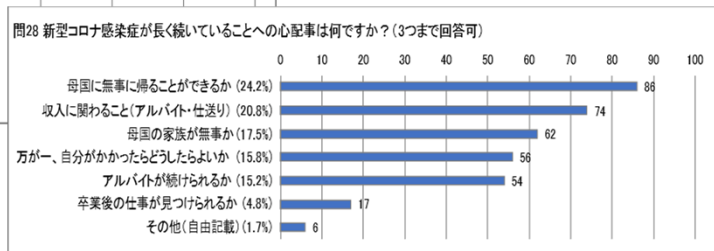

対象: 加盟機関に在籍する外国人留学生
 回答期間: 令和4年1月7日～令和4年2月15日
 回答方法: オンライン
 回答数: 166 (回収率26.8%)
 ※令和3年5月1日現在の留学生数620名

1. 留学生支援事業(ワークショップ等)

大学コンソーシアム熊本
留学生オンライン交流会
Consortium Kumamoto
International Student
Online Meeting

国際学生 Schedule
毎週 10:00-11:00
毎週 10:00-11:00
毎週 10:00-11:00

活動日 Activity date
10月25日(月) 10:00-11:00
11月1日(月) 10:00-11:00
11月8日(月) 10:00-11:00
11月15日(月) 10:00-11:00

参加者: 留学生18名、日本人学生5名
(全13回で各回2~9名が参加、延べ44名)

大学コンソーシアム熊本 国際交流部会 留学支援事業
「熊本を学ぶ」"Kumamoto Study"

WATCHING MOVIE
『MINAMATA-ミナマタ』

JOIN US IN WATCHING THE MOVIE TOGETHER.
留学生と一緒に映画を観に行こう！

10月25日(月) 10:00-11:00
11月1日(月) 10:00-11:00
11月8日(月) 10:00-11:00
11月15日(月) 10:00-11:00

参加者: 40名(留学生16名、日本人学生20名)



①留学生オンライン交流会

参加メンバー 留学生18名、日本人学生5名
(全13回で各回2~9名が参加、延べ44名)

②映画鑑賞『ミナマタ』

参加者: 40名(留学生16名、日本人学生20名)

③スタディツアーin 水俣

参加者: 21名(留学生19名、日本人学生2名)
水俣病資料館見学、胎児性水俣病患者のオンライン講座
みかん狩り、水俣市内見学

1. 留学生支援事業(ワークショップ等)

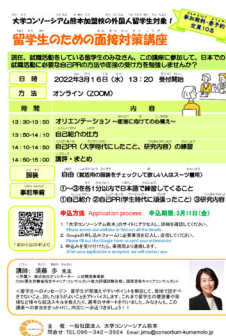
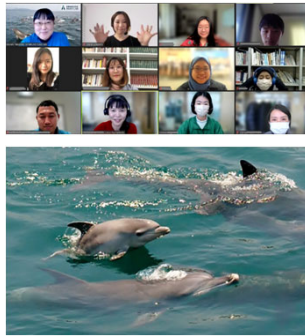

④オンライン講座 天草の観光と野生のイルカ

参加者: 8名(留学生6名、日本人学生2名)
 テーマ: 天草のイルカの特徴、個体識別、海洋ゴミの問題、イルカの保護とオーバーツーリズムなど

⑤留学生のための面接対策講座(オンライン)

参加者: 留学生5名
 テーマ: 日本での就職活動の流れ、面接を受ける際の注意点、自己PRや自己紹介などの練習

2. 留学生のための“学モン都市クマモト”ツアー(留学生誘致活動)

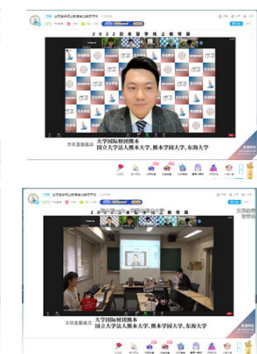

①“学モン都市クマモト”オンライン進学相談会(主催)

参加者数 11名(日本語学校3校から留学生10名、教員1名)
 対象: 九州内の日本語学校に在籍し、大学進学を目指す留学生
 内容: 大学説明、熊本県の紹介、在学生による留学体験発表

②中国向けオンライン進学フェア(民間企業主催)

参加大学: 熊本学園大学、東海大学、熊本大学
 視聴者数: 最大で19,000人(終了時14,000人視聴)
 主催企業: 学進教育株式会社(熊本大学卒業生が2016年に起業)

3. 多言語による情報発信

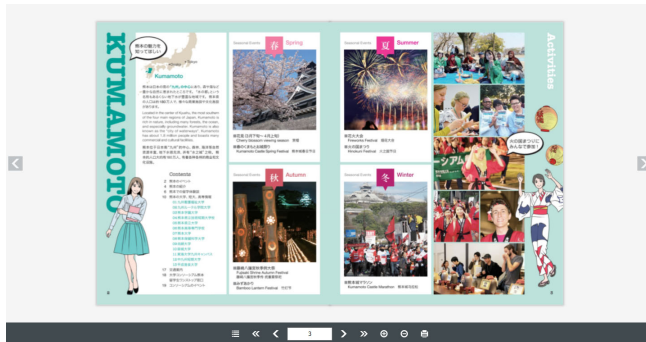

① 多言語リーフレットの作成、HPでの発信

留学生誘致のための冊子、電子版の作成
多言語ホームページの作成(英語、中国語、韓国語)

4. 熊本市営住宅入退去管理



① 熊本市営住宅入退去管理

熊本市から、留学生の住宅支援のために貸与された熊本市営住宅の6戸について、加盟大学を通じて入居者募集を行う。貸与が承認された場合、留学生の入居の支援、継続申請、退去申請から退去までの支援を行う。